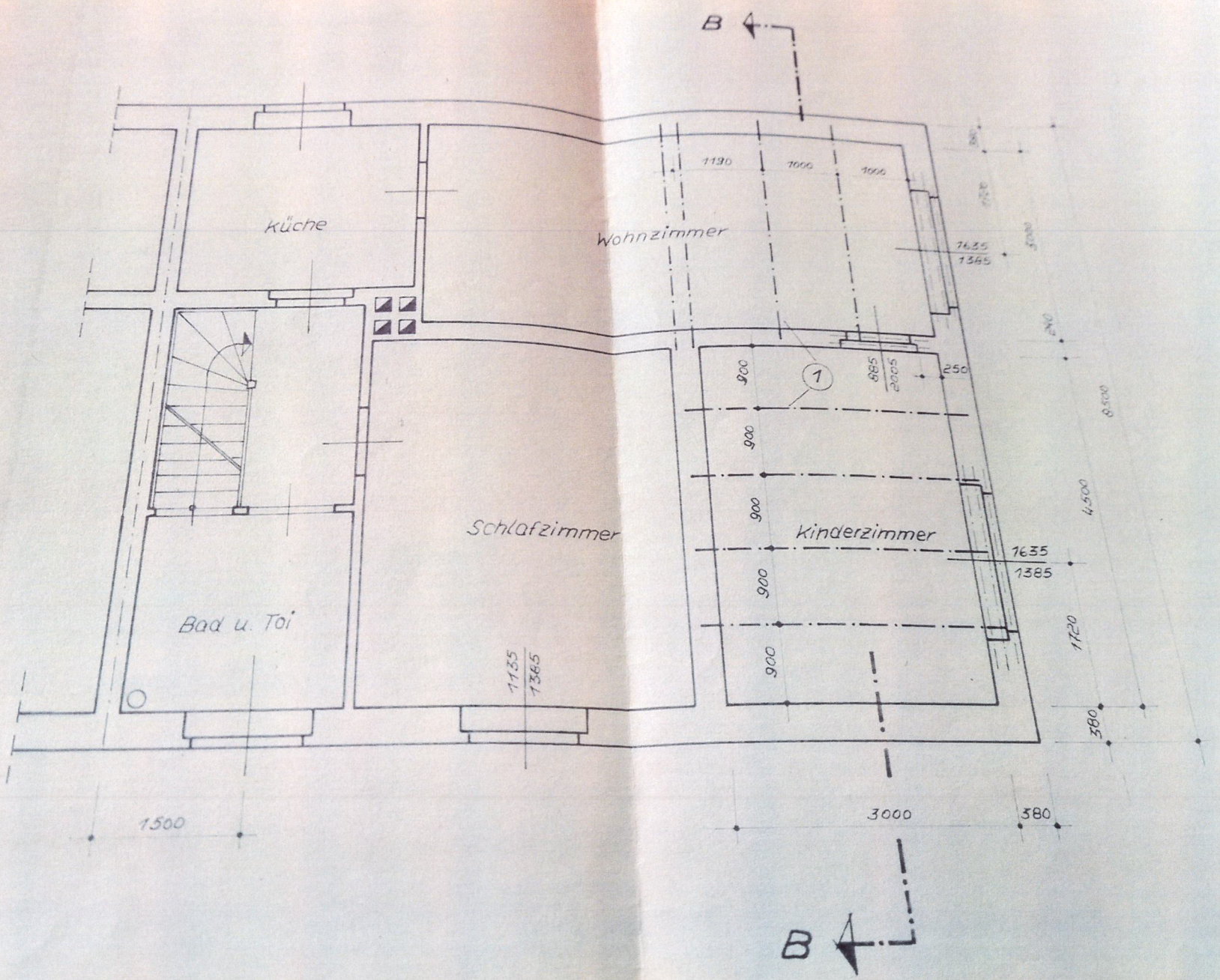
B
Küche
Wohnzimmer
Schlafzimmer
Kinderzimmer
Bad u. Toi
1130
1000
1000
1635
1385
885
2005
250
900
900
900
900
1635
1385
1135
1365
4500
1720
380
1500
3000
380
B

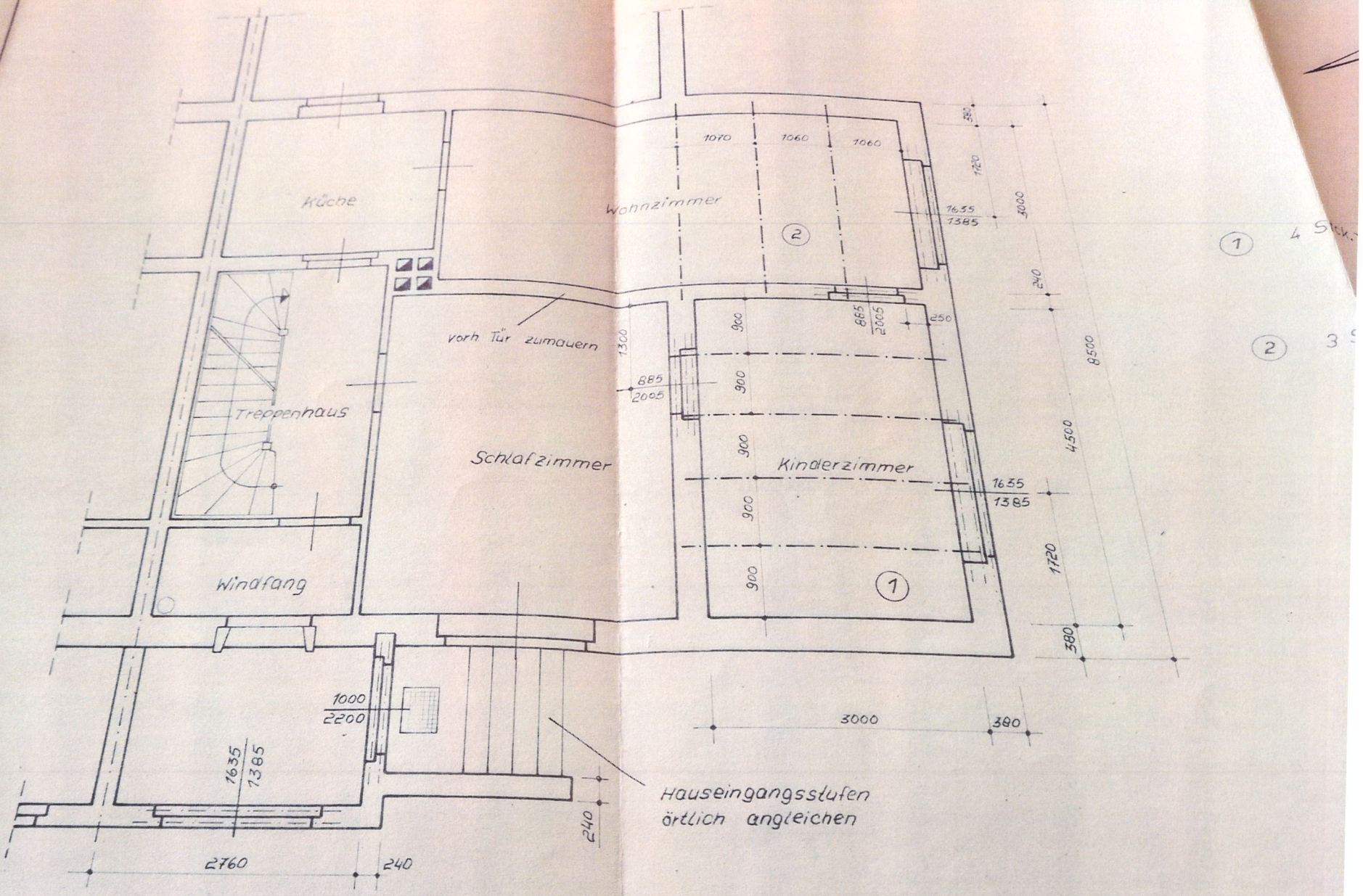
Küche
Wohnzimmer
Treppenhaus
Schlafzimmer
Kinderzimmer
Windfang
vorh. Tür zumauern
Hauseingangsstufen
örtlich angleichen
1070
1060
1060
1635
1385
885
2005
1300
900
900
900
900
900
250
240
1720
3000
8500
4500
1720
380
3000
380
1000
2200
1635
1385
240
2760
240
1
2
1
2
4 Stck.
3 S

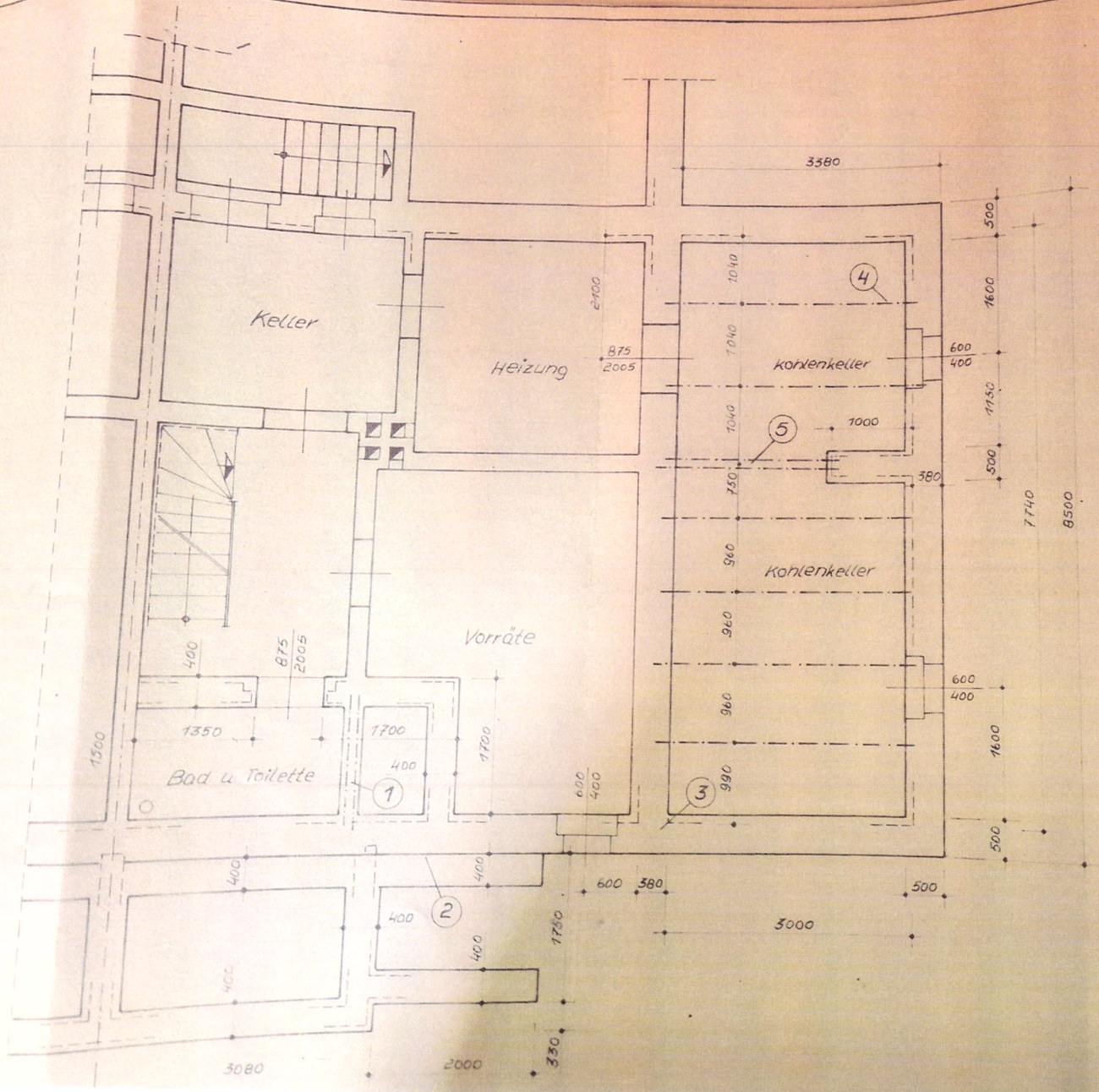

① Die 25-er Wand abbrechen und durch 2 St. I NP 14 unterfangen

② Treppenfundament gegen Setzungen mit vorhandenem Fundament verzahnen

③ Fundamentverzahnung

④ 6 St. I NP 14, 3400 lg. mit 200 mm Auflage

⑤ 2 St. I NP 14 2400 lg mit 200 mm Auflage

Sicherheitstechnisch und bauwirtschaftlich geprüft lt. Prüfbescheid 36/75 /

Oschersleben, den 8.4.1975

[redacted]

Oschersleben, Goethe-Straße 35
Wohnraumerweiterung

Dat. 09.02.75

gez.

Grundriß Kellergeschoß