

AUFTEILUNGSPLAN
 2392/GN/6303105
 nach § 7 Abs. 4 Nr. 1 und § 32 Abs. 2
 Nr. 1 des Wohnungseigentumsgesetzes
 vom 15.08.1991.
 Magdeburg, vom 14.11.05
Beilich
 Landeshauptstadt Magdeburg
 Bauordnungsamt

Projekt:	Einsteinstr. 9, Magdeburg, Bestand
Bauherr:	HK Immobilien Treuhand GmbH
Architekt:	Dipl.Ling M. Plau
Dateiname:	einsteinstr_9_2_AB
Maßstab:	1 : 100
Datum:	25.10.2005
	3. Obergeschoss

Handwritten signature

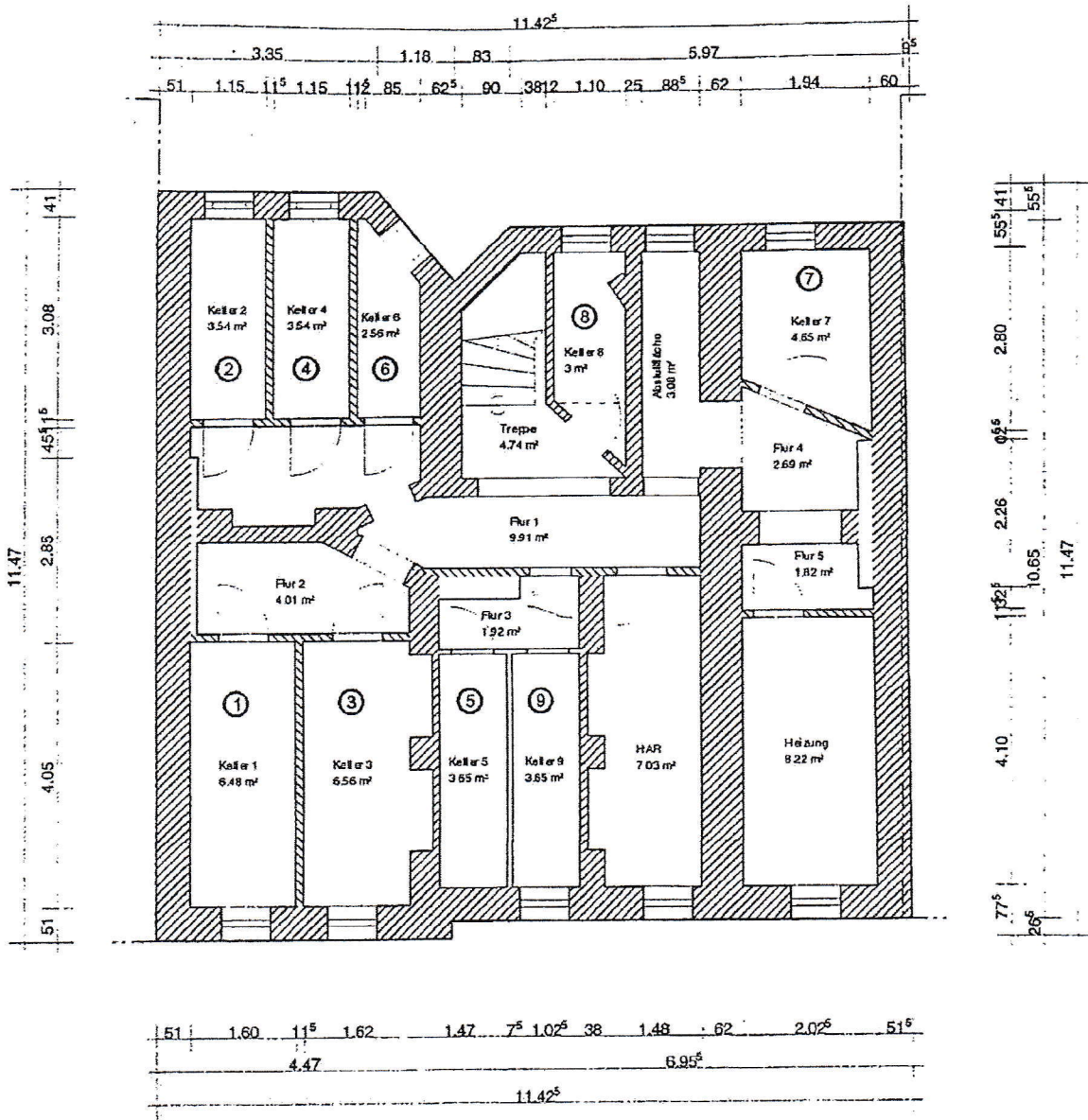

AUFTEILUNGSPLAN
 2392/GN/6323/05
 nach § 7 Abs. 4 Nr. 1 und § 32 Abs. 2
 Nr. 1 des Wohnungseigentumsgesetzes
 vom 15.03.1951.
 Magdeburg, den 14.11.05
B. B. B.
 Landeshauptstadt Magdeburg
 Bauordnungsamt

Projekt:	Einsteinstr. 9, Magdeburg, Bestand
Bauherr:	HK Immobilien Treuhand GmbH
Architekt:	Dipl.-Ing. M. Plau
Dateiname:	einsteinstr_9_2_AB
Maßstab:	1 : 100 Datum: 25.10.2005 1. Kellergeschoss

AP